

Silver Arrow - nyt højhus på Islands Brygge

22. september 2020



BYENS NETVÆRK



Tekst og foto: Niels Ulrik Østrup, Byens Netværk



Silver Arrow hedder det nye højhus på Islands Brygge i København, der har fået sit navn efter Mercedes-Benz' ikoniske aerodynamiske racerbiler i sølvfarvet aluminium. Byggeriet er blevet rost til "skyerne" af arkitekturanmeldere, der kalder byggeriet "det fineste højhusbyggeri i København i nyere tid".

Carsten E. Holgaard er arkitekten bag byggeriet, der er på 14 etager med i alt 26 boliger på 150 kvadratmeter hver især. Lejlighederne i bygningen er del af STAY-konceptet, der er udlejning af møblerede lejligheder på korttidsbasis.

Byggeriet har sin særegne geometriske form efter de omkringliggende veje og man får lyst til at gå hele vejen rundt om bygningen, der fremstår forskelligt fra alle vinkler. De vandrette bånd mellem vinduerne er lavet af strækplader, der har en åben og en lukket side, som ligeledes gør at bygningen reflekterer lyset forskelligt fra hver side.

Indvendigt er den bærende konstruktion trukket tilbage fra facaden, som i hjørnerne gør plads til gardiner. De transparente hjørner leder tankerne hen på det ikoniske SAS Hotel, som er tegnet af Arne Jacobsen i 60'erne.

Fra øverste etage i bygningen er der en fantastisk udsigt ud over Amager Fælled og Københavns tage, som vi fik lov at beundre under besøget.



Strækpladerne reflekterer lyset forskelligt så bygningen fremtræder forskelligt fra alle vinkler.



Carsten E. Holgaard står bag flere af områdets byggerier. Bl.a. A-huset, som ligger ved siden af.



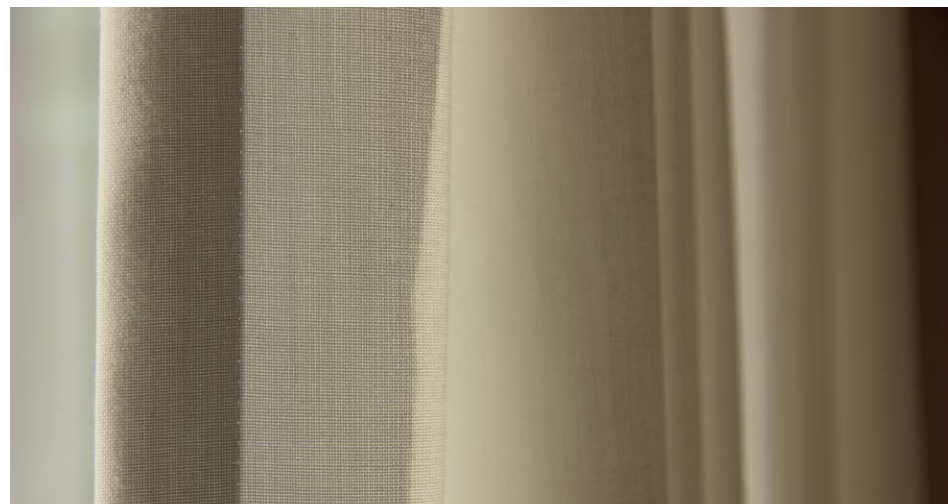

Der er gardiner i hele vinduesbåndenes længde, så det er muligt at lukke helt af. Det giver en dynamisk facade.



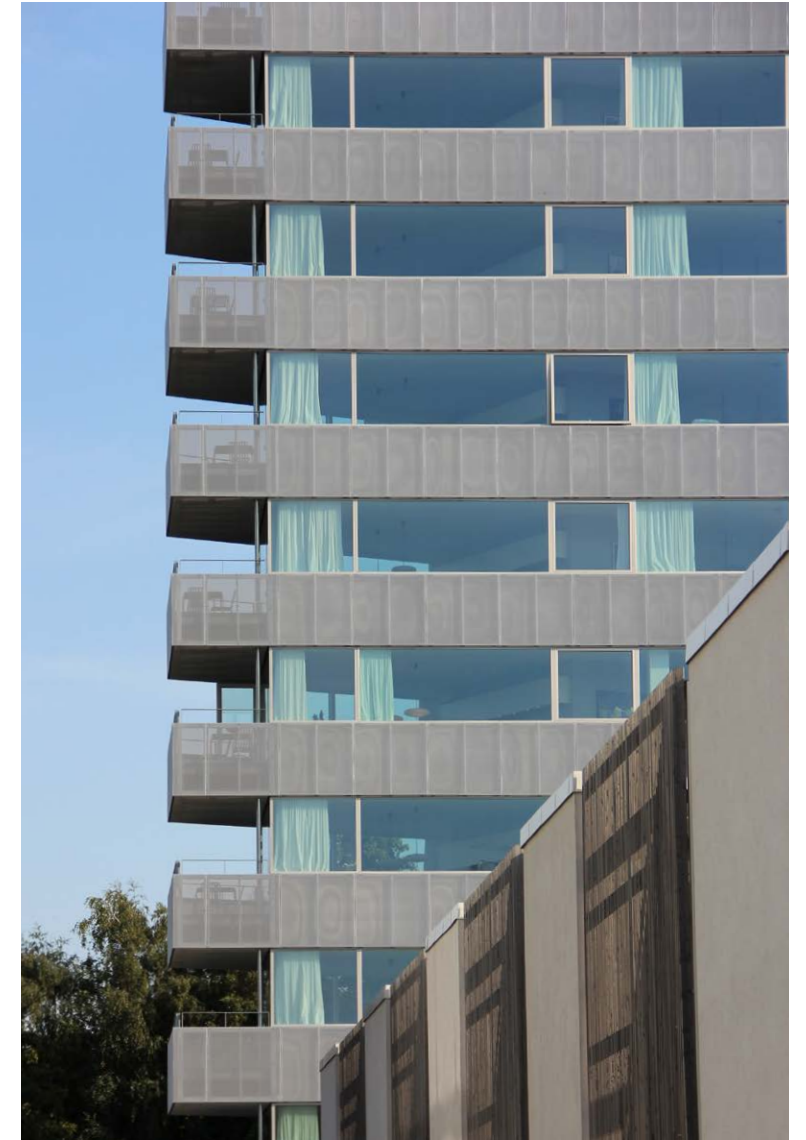

Lejlighederne har både kig mod nord og syd og er alle forsynet med en altan med udsigt over Fælleden og havnen.



Strækpladerne har en lukket og en åben siden og modtager lyset forskelligt.

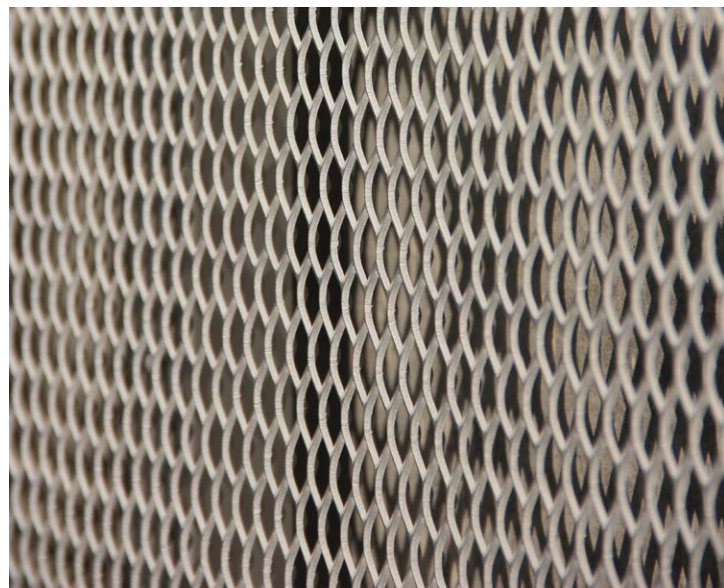

Konstruktionen er trukket tilbage i hjørnerne og giver en naturlig plads til gardinerne, som skjuler søjlen.





Lejlighederne er indrettet og møbleret på forhånd. STAY-konceptet er de såkaldte hotellejligheder, der udlejer i kortere og længere tid til forretningsfolk og andre, der ikke bor i byen permanent.



Steen Bjerrum Andersen er konstruktionsingeniør i COWI og har stået for konstruktionen.



Bygningens sokkel er beklædt med en lys sten og indeholder en stor pumpestation. Den markante sokkel er med til at støtte konstruktionen.



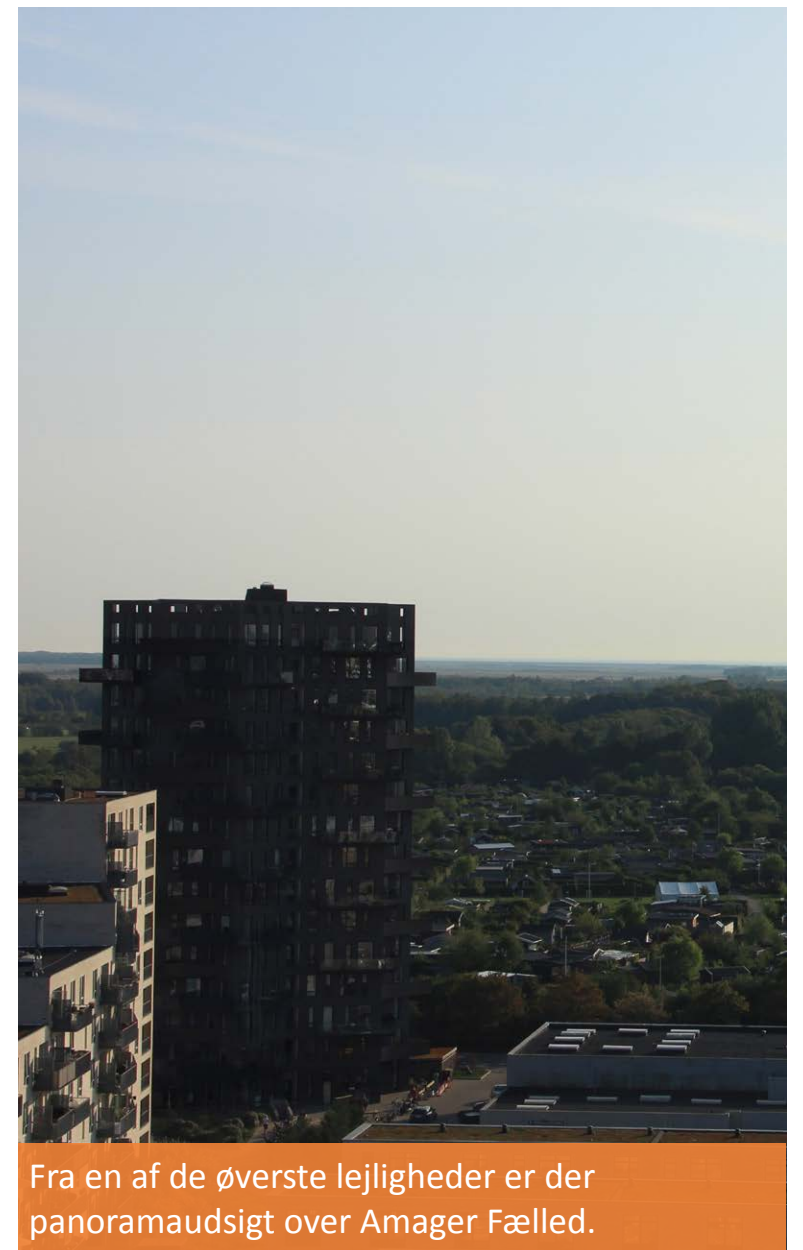
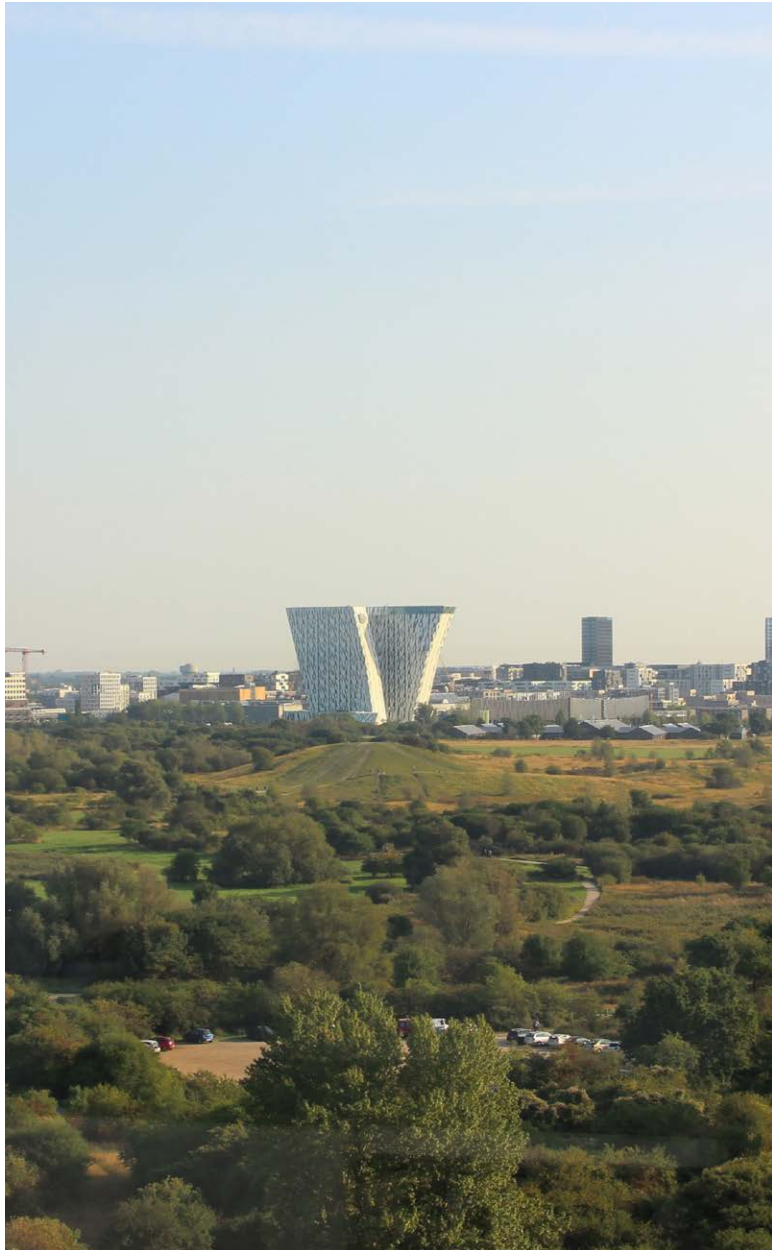

Fra en af de øverste lejligheder er der panoramaudsigt over Amager Fælled.



TAK FOR I DAG